



FORMAS SENCILLAS DE

TU HUELLA DE CARBONO CON LA CALEFACCIÓN



El carbón y derivados es la calefacción más contaminante con la emisión de 4TM.

1. Elige energías renovables.

4. Aprovecha las horas de luz solar.

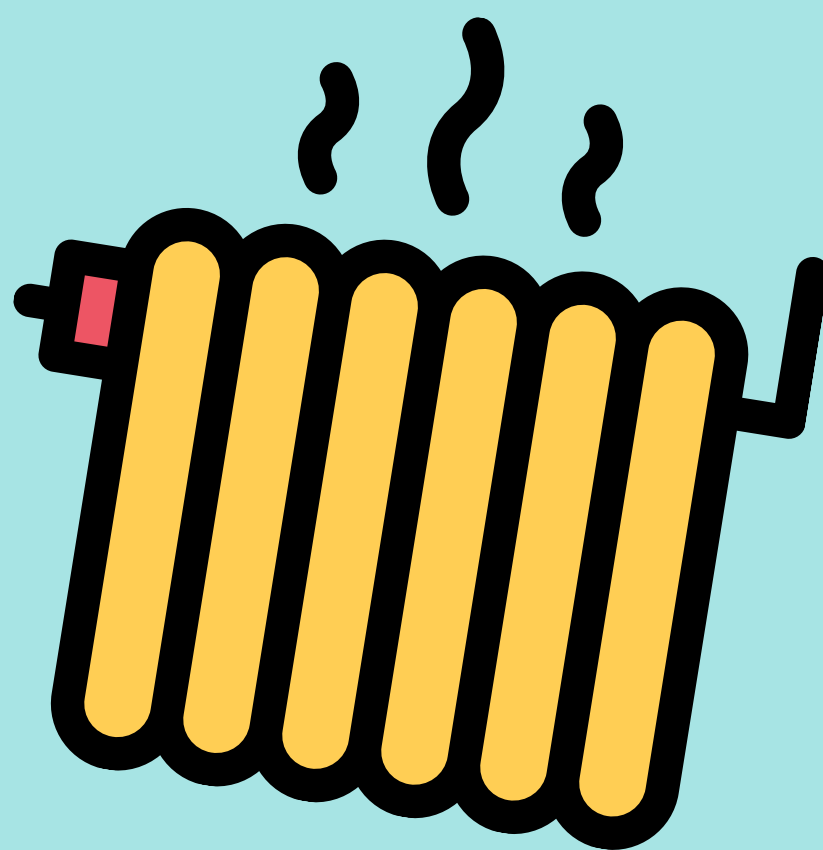

2. Mantén la temperatura entre 19°C y 20°C.

3. Mejora el aislamiento de la habitación.

ESTUFA CASERA

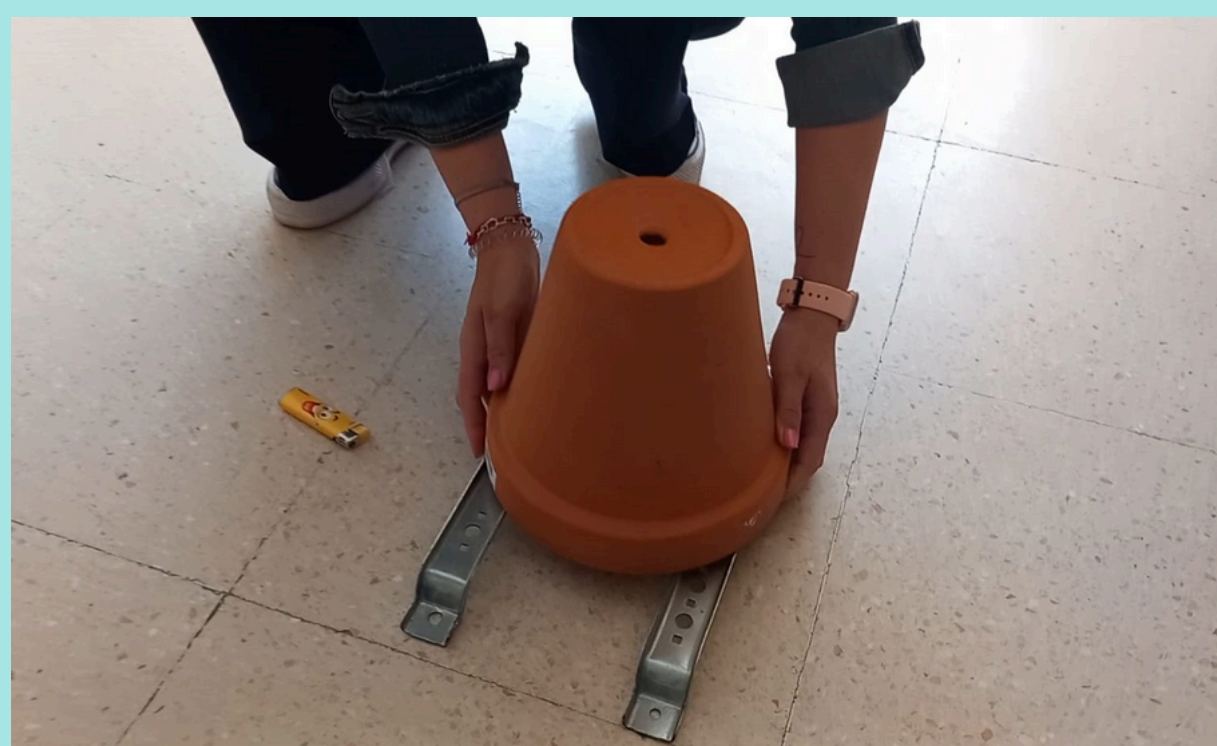



FORMAS SENCILLAS DE

REDUCIR

TU

HUELLA

DE CARBONO

CON LA LUZ

Ahorra en tu factura
de la luz mientras
cuidas el medio
ambiente.



1. Utiliza
electrodomésticos
de más eficiencia
energética.

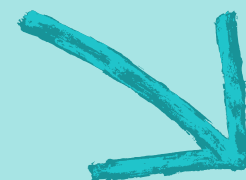

4. Apaga las
luces cuando
no son
necesarias.



2. Reduce el uso
de aparatos
eléctricos:
videoconsolas,
TV, impresora...



3. Desenchufa
los aparatos
que no estan
en uso.

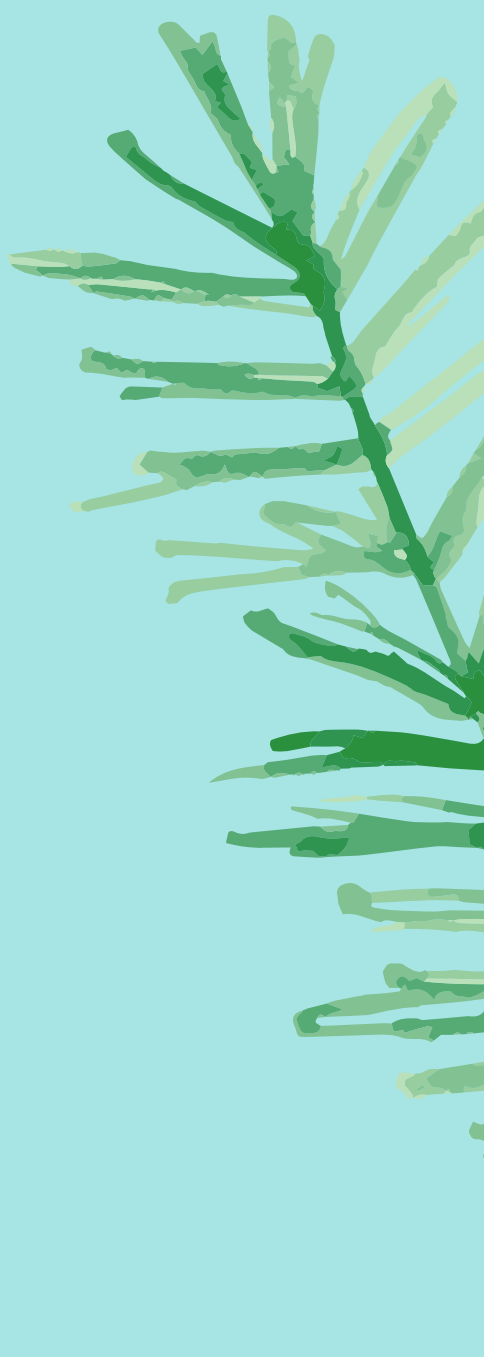
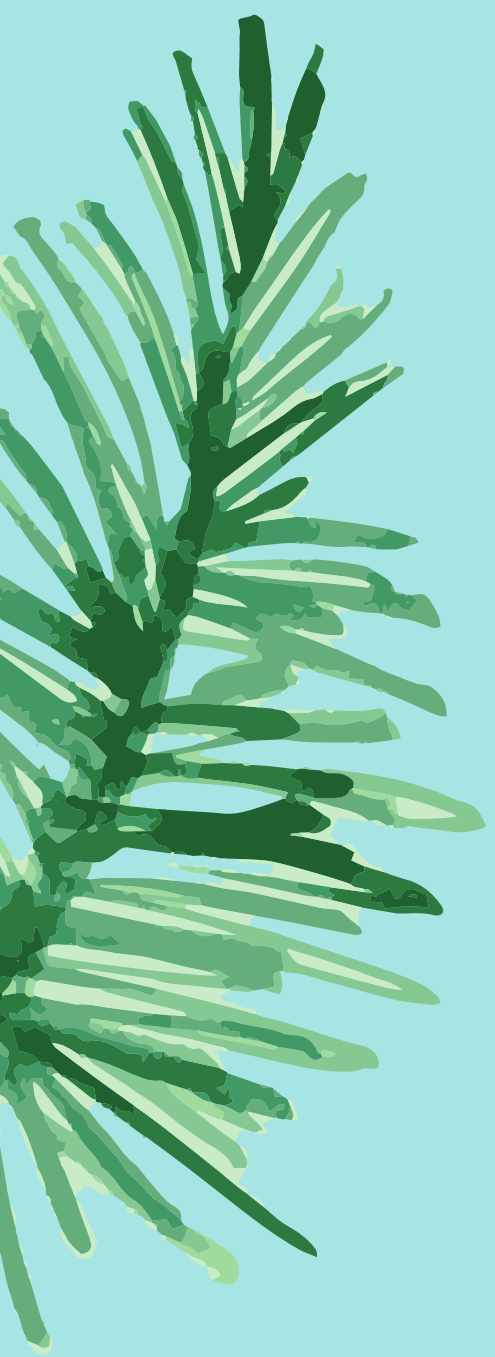



FORMAS SENCILLAS DE

REDUCIR

TU HUELLA DE CARBONO CON EL LAVADO.

Optimiza tu lavado
para luchar contra el
efecto invernadero.

1.

Utiliza la lavadora
cuando tengas la
cantidad de ropa
adecuada.

5.

Haz el
mantenimiento
acecuado de la
lavadora.

2.

Controla la
cantidad de
detergente que
utilizas en cada
lavado.

4.

Usa programas
ECO.

3.

Lava con agua fria.

